

- Panneaux acoustiques absorbants type silvatone Duo 135mm
- Panneaux acoustiques absorbants type rigitone 8/18Q
- 2 BA 13 + BA 18 + peinture
- Peinture en sous-face de plancher
- BA13 hydrofuge + peinture
- Flocage acoustique + lattes en bois

PROJET: CNSMDP - Création du studio 3D		PHASE: DCE	NOM DU PLAN: PLAN DE REPERAGE DES PLAFONDS N0		FORMAT: A2	ECHELLE: 1/200	INDICE: 0	DATE: 04/2025	N°: 311.2.1
MAÎTRISE D'OUVRAGE	ARCHITECTE (MAND.)	ARCHITECTE	ACOUSTIQUE	BET STRUCTURE	BET FLUIDES	BET AUDIOVISUEL	OPC		BUREAU DE CONTR.
Conservatoire National de Musique et de Danse de Paris 209 avenue Jean Jaurès, 75019 01 40 40 45 45	Clé Millet Architectes 21 rue de Bièvre 75005 01 53 10 11 66	TG.A 52 rue Bichat, 75010	Altia 5 rue de Cléry, 75002 01 53 00 90 65	AR-C 11 rue de René Goscinny, 75013 01 53 94 64 10	Ertem International 27 rue des Deux Communes, 93100 01 75 34 55 80	Scenarchie 16 Chem.des Fortes Terres 95300 01 42 43 03 93	Projectim 9 Allée des Champs,95270 01 30 29 94 03		Apave Infr. et Constr. Agence IDF Nord&Ouest 3 rond-point des Saules 78286 Guyancourt

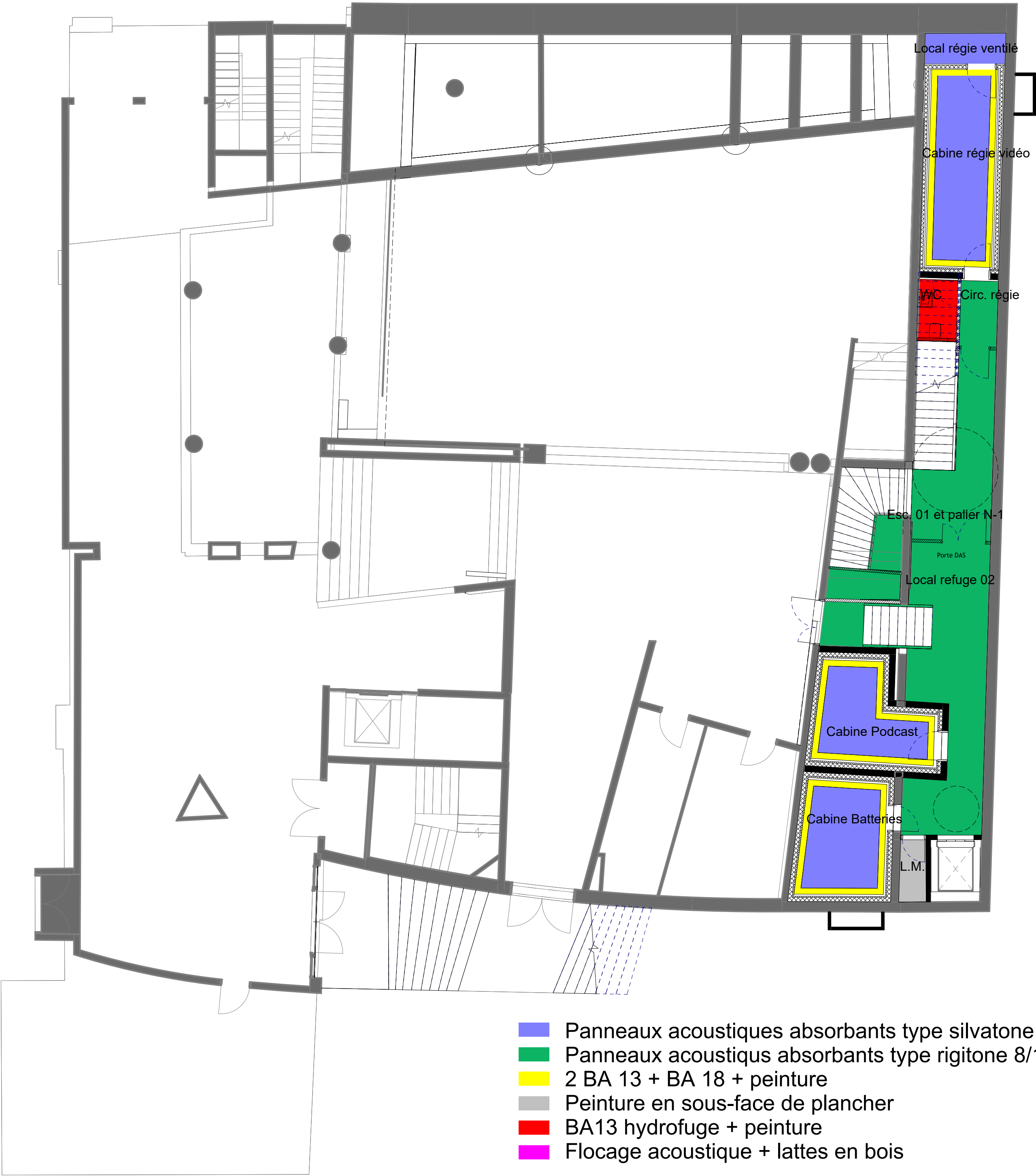

PROJET: CNSMDP - Création du studio 3D		PHASE: DCE	NOM DU PLAN: PLAN DE REPERAGE DES PLAFONDS N-1		FORMAT: A2	ECHELLE: 1/200	INDICE: 0	DATE: 04/2025	N°: 311.2.2
MAÎTRISE D'OUVRAGE	ARCHITECTE (MAND.)	ARCHITECTE	ACOUSTIQUE	BET STRUCTURE	BET FLUIDES	BET AUDIOVISUEL	OPC		BUREAU DE CONTR.
Conservatoire National de Musique et de Danse de Paris 209 avenue Jean Jaurès, 75019 01 40 40 45 45	Clé Millet Architectes 21 rue de Bièvre 75005 01 53 10 11 66	TG.A 52 rue Bichat, 75010	Altia 5 rue de Cléry, 75002 01 53 00 90 65	AR-C 11 rue de René Goscinny, 75013 01 53 94 64 10	Ertem International 27 rue des Deux Communes, 93100 01 75 34 55 80	Scenarchie 16 Chem.des Fortes Terres 95300 01 42 43 03 93	Projectim 9 Allée des Champs,95270 01 30 29 94 03		Apave Infr. et Constr. Agence IDF Nord&Ouest 3 rond-point des Saules 78286 Guyancourt





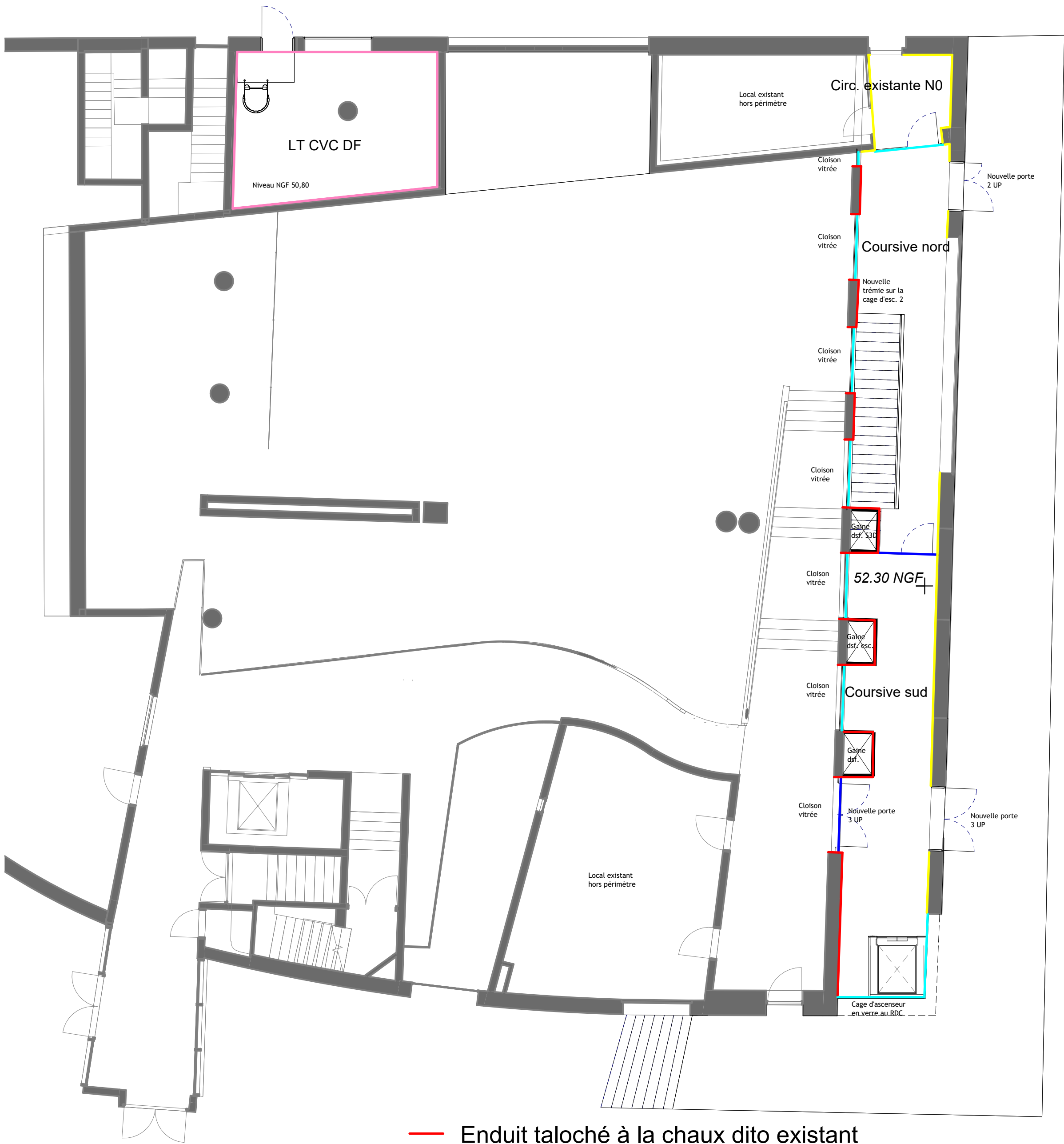

- Enduit taloché à la chaux dito existant
- Peinture
- Menuiserie vitrée fixe - métal / vitrage clair CF 1+1/2h
- Menuiserie vitrée fixe - métal / vitrage clair
- Bloc-porte vitrée CF 1h
- Faïence toute hauteur
- Béton brut + lasure (technicoat selon reprises)
- Habillage muraux en bois en panneaux rainurés absorbants/diffusants
- Panneaux absorbants type fibralith

PROJET: CNSMDP - Création du studio 3D		PHASE: DCE	NOM DU PLAN: PLAN DE REPERAGE DES FINITIONS MURALES N0		FORMAT: A2	ECHELLE: 1/200	INDICE: 0	DATE: 04/2025	N°: 311.3.1
MAÎTRISE D'OUVRAGE	ARCHITECTE (MAND.)	ARCHITECTE	ACOUSTIQUE	BET STRUCTURE	BET FLUIDES	BET AUDIOVISUEL	OPC		BUREAU DE CONTR.
Conservatoire National de Musique et de Danse de Paris 209 avenue Jean Jaurès, 75019 01 40 40 45 45	Clé Millet Architectes 21 rue de Bièvre 75005 01 53 10 11 66	TG.A 52 rue Bichat, 75010	Altia 5 rue de Cléry, 75002 01 53 00 90 65	AR-C 11 rue de René Goscinny, 75013 01 53 94 64 10	Ertem International 27 rue des Deux Communes, 93100 01 75 34 55 80	Scenarchie 16 Chem.des Fortes Terres 95300 01 42 43 03 93	Projectim 9 Allée des Champs,95270 01 30 29 94 03		Apave Infr. et Constr. Agence IDF Nord&Ouest 3 rond-point des Saules 78286 Guyancourt



- Enduit taloché à la chaux dito existant
- Peinture
- Menuiserie vitrée fixe - métal / vitrage clair CF 1+1/2h
- Menuiserie vitrée fixe - métal / vitrage clair
- Bloc-porte vitrée CF 1h
- Faïence toute hauteur
- Béton brut + lasure (technicoat selon reprises)
- Habillage muraux en bois en panneaux rainurés absorbants/diffusants
- Panneaux absorbants type fibralith

PROJET: CNSMDP - Création du studio 3D		PHASE: DCE	NOM DU PLAN: PLAN DE REPERAGE DES FINITIONS MURALES N-1		FORMAT: A2	ECHELLE: 1/200	INDICE: 0	DATE: 04/2025	N°: 311.3.2
MAÎTRISE D'OUVRAGE	ARCHITECTE (MAND.)	ARCHITECTE	ACOUSTIQUE	BET STRUCTURE	BET FLUIDES	BET AUDIOVISUEL	OPC		BUREAU DE CONTR.
Conservatoire National de Musique et de Danse de Paris 209 avenue Jean Jaurès, 75019 01 40 40 45 45	Clé Millet Architectes 21 rue de Bièvre 75005 01 53 10 11 66	TG.A 52 rue Bichat, 75010	Altia 5 rue de Cléry, 75002 01 53 00 90 65	AR-C 11 rue de René Goscinny, 75013 01 53 94 64 10	Ertem International 27 rue des Deux Communes, 93100 01 75 34 55 80	Scenarchie 16 Chem.des Fortes Terres, 95300 01 42 43 03 93	Projectim 9 Allée des Champs,95270 01 30 29 94 03		Apave Infr. et Constr. Agence IDF Nord&Ouest 3 rond-point des Saules 78286 Guyancourt

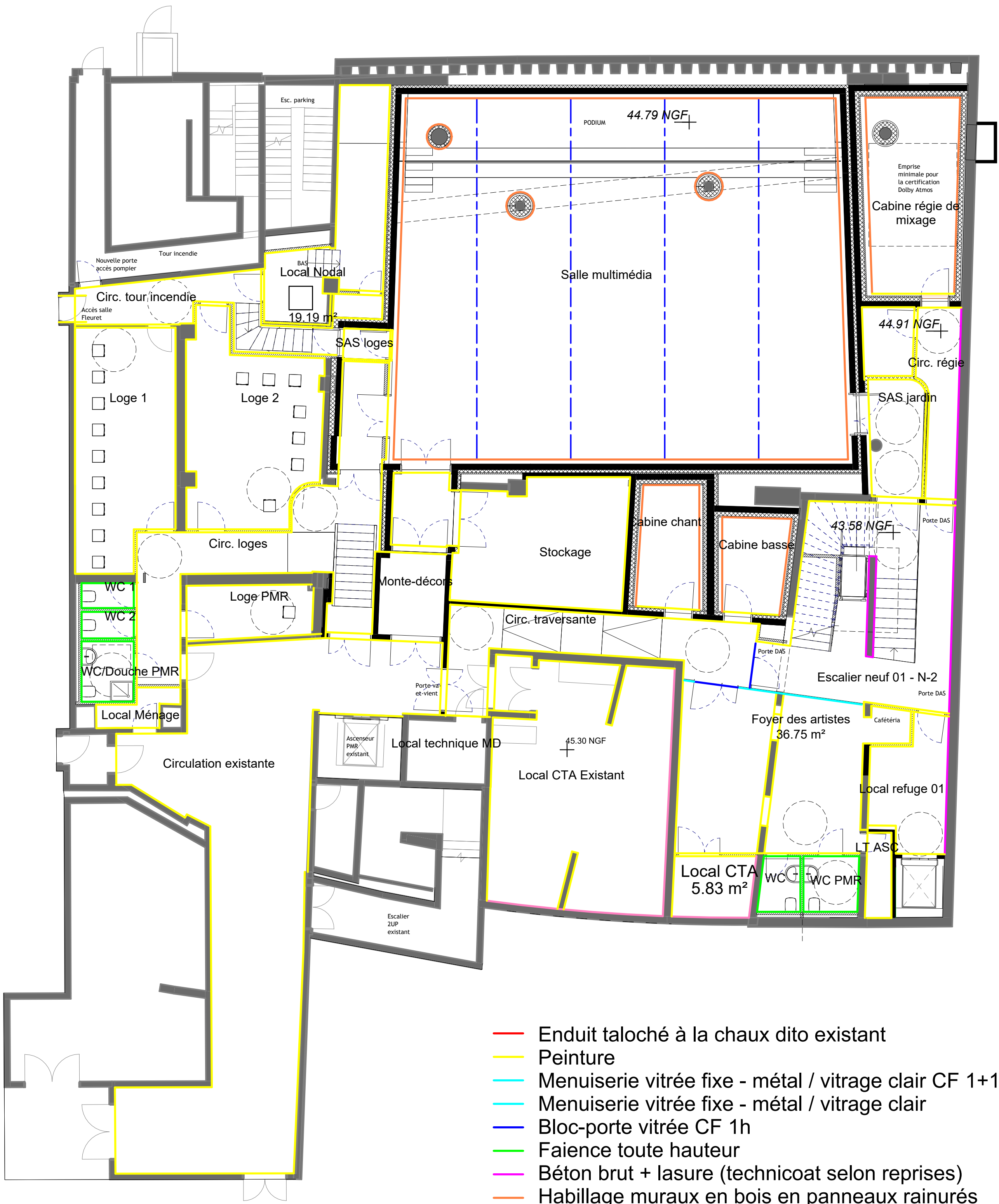

- Enduit taloché à la chaux dito existant
- Peinture
- Menuiserie vitrée fixe - métal / vitrage clair CF 1+1/2h
- Menuiserie vitrée fixe - métal / vitrage clair
- Bloc-porte vitrée CF 1h
- Faïence toute hauteur
- Béton brut + lasure (technicoat selon reprises)
- Habillage muraux en bois en panneaux rainurés absorbants/diffusants
- Panneaux absorbants type fibralith

PROJET: CNSMDP - Création du studio 3D		PHASE: DCE	NOM DU PLAN: PLAN DE REPERAGE DES FINITIONS MURALES N-2		FORMAT: A2	ECHELLE: 1/200	INDICE: 0	DATE: 04/2025	N°: 311.3.3
MAÎTRISE D'OUVRAGE	ARCHITECTE (MAND.)	ARCHITECTE	ACOUSTIQUE	BET STRUCTURE	BET FLUIDES	BET AUDIOVISUEL	OPC		BUREAU DE CONTR.
Conservatoire National de Musique et de Danse de Paris 209 avenue Jean Jaurès, 75019 01 40 40 45 45	Clé Millet Architectes 21 rue de Bièvre 75005 01 53 10 11 66	TG.A 52 rue Bichat, 75010	Altia 5 rue de Cléry, 75002 01 53 00 90 65	AR-C 11 rue de René Goscinny, 75013 01 53 94 64 10	Ertem International 27 rue des Deux Communes, 93100 01 75 34 55 80	Scenarchie 16 Chem.des Fortes Terres 95300 01 42 43 03 93	Projectim 9 Allée des Champs,95270 01 30 29 94 03		Apave Infr. et Constr. Agence IDF Nord&Ouest 3 rond-point des Saules 78286 Guyancourt





- Sol en pierre conservé
- Peinture de sol
- Peinture de sol antistatique
- PVC
- Carrelage
- Béton brut + parquet
- Parquet
- Plancher bois sur lambourdes - finition huilée compris gradins bois
- Plancher de danse bois sur plot élastomères - finition huilée

PROJET: CNSMDP - Création du studio 3D		PHASE: DCE	NOM DU PLAN: PLAN DE REPERAGE DES FINITIONS DE SOLS N0		FORMAT: A2	ECHELLE: 1/200	INDICE: 0	DATE: 04/2025	N°: 311.4.1
MAÎTRISE D'OUVRAGE	ARCHITECTE (MAND.)	ARCHITECTE	ACOUSTIQUE	BET STRUCTURE	BET FLUIDES	BET AUDIOVISUEL	OPC		BUREAU DE CONTR.
Conservatoire National de Musique et de Danse de Paris 209 avenue Jean Jaurès, 75019 01 40 40 45 45	Clé Millet Architectes 21 rue de Bièvre 75005 01 53 10 11 66	TG.A 52 rue Bichat, 75010	Altia 5 rue de Cléry, 75002 01 53 00 90 65	AR-C 11 rue de René Goscinny, 75013 01 53 94 64 10	Ertem International 27 rue des Deux Communes, 93100 01 75 34 55 80	Scenarchie 16 Chem.des Fortes Terres 95300 01 42 43 03 93	Projectim 9 Allée des Champs,95270 01 30 29 94 03		Apave Infr. et Constr. Agence IDF Nord&Ouest 3 rond-point des Saules 78286 Guyancourt

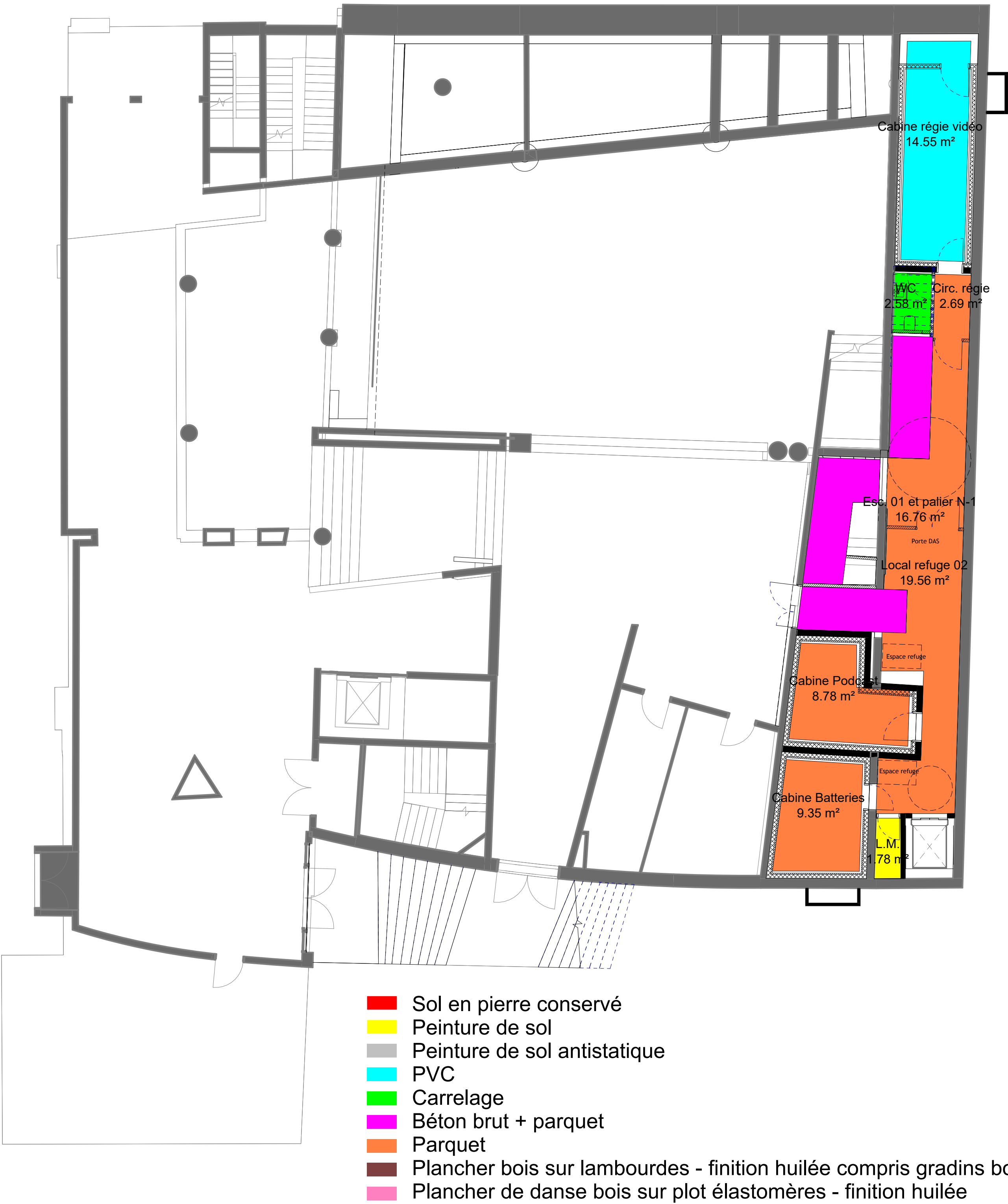

PROJET: CNSMDP - Création du studio 3D		PHASE: DCE	NOM DU PLAN: PLAN DE REPERAGE DES FINITIONS DE SOLS N-1		FORMAT: A2	ECHELLE: 1/200	INDICE: 0	DATE: 04/2025	N°: 311.4.2	
MAÎTRISE D'OUVRAGE	ARCHITECTE (MAND.)	ARCHITECTE	ACOUSTIQUE	BET STRUCTURE	BET FLUIDES		BET AUDIOVISUEL		OPC	BUREAU DE CONTR.
Conservatoire National de Musique et de Danse de Paris 209 avenue Jean Jaurès, 75019 01 40 40 45 45	Clé Millet Architectes 21 rue de Bièvre 75005 01 53 10 11 66	TG.A 52 rue Bichat, 75010	Altia 5 rue de Cléry, 75002 01 53 00 90 65	AR-C 11 rue de René Goscinny, 75013 01 53 94 64 10	Ertem International 27 rue des Deux Communes, 93100 01 75 34 55 80		Scenarchie 16 Chem.des Fortes Terres 95300 01 42 43 03 93		Projectim 9 Allée des Champs,95270 01 30 29 94 03	Apave Infr. et Constr. Agence IDF Nord&Ouest 3 rond-point des Saules 78286 Guyancourt





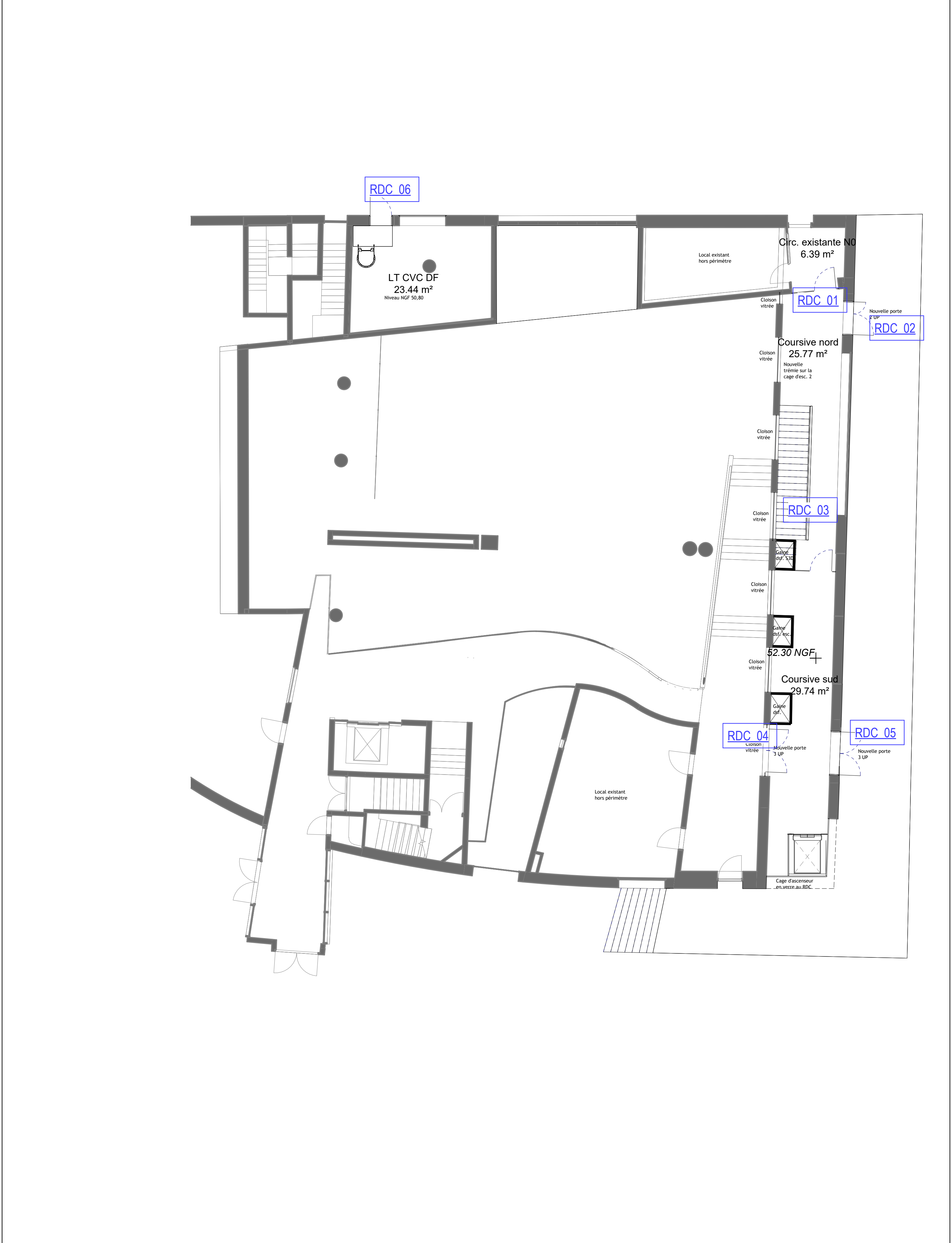

PROJET: CNSMDP - Création du studio 3D		PHASE: DCE	NOM DU PLAN: PLAN DE REPERAGE DES PORTES RDC		FORMAT: A2	ECHELLE: 1/200	INDICE: 0	DATE: 04/2025	N°: 311.5.1
MAÎTRISE D'OUVRAGE	ARCHITECTE (MAND.)	ARCHITECTE	ACOUSTIQUE	BET STRUCTURE	BET FLUIDES	BET AUDIOVISUEL	OPC		BUREAU DE CONTR.
Conservatoire National de Musique et de Danse de Paris 209 avenue Jean Jaurès, 75019 01 40 40 45 45	Clé Millet Architectes 21 rue de Bièvre 75005 01 53 10 11 66	TG.A 52 rue Bichat, 75010	Altia 5 rue de Cléry, 75002 01 53 00 90 65	AR-C 11 rue de René Goscinny, 75013 01 53 94 64 10	Ertem International 27 rue des Deux Communes, 93100 01 75 34 55 80	Scenarchie 16 Chem.des Fortes Terres 95300 01 42 43 03 93	Projectim 9 Allée des Champs,95270 01 30 29 94 03		Apave Infr. et Constr. Agence IDF Nord&Ouest 3 rond-point des Saules 78286 Guyancourt



PROJET: CNSMDP - Création du studio 3D		PHASE: DCE	NOM DU PLAN: PLAN DE REPERAGE DES PORTES N-1		FORMAT: A2	ECHELLE: 1/200	INDICE: 0	DATE: 04/2025	N°: 311.5.2
MAÎTRISE D'OUVRAGE	ARCHITECTE (MAND.)	ARCHITECTE	ACOUSTIQUE	BET STRUCTURE	BET FLUIDES	BET AUDIOVISUEL	OPC		BUREAU DE CONTR.
Conservatoire National de Musique et de Danse de Paris 209 avenue Jean Jaurès, 75019 01 40 40 45 45	Clé Millet Architectes 21 rue de Bièvre 75005 01 53 10 11 66	TG.A 52 rue Bichat, 75010	Altia 5 rue de Cléry, 75002 01 53 00 90 65	AR-C 11 rue de René Goscinny, 75013 01 53 94 64 10	Ertem International 27 rue des Deux Communes, 93100 01 75 34 55 80	Scenarchie 16 Chem.des Fortes Terres 95300 01 42 43 03 93	Projectim 9 Allée des Champs,95270 01 30 29 94 03		Apave Infr. et Constr. Agence IDF Nord&Ouest 3 rond-point des Saules 78286 Guyancourt





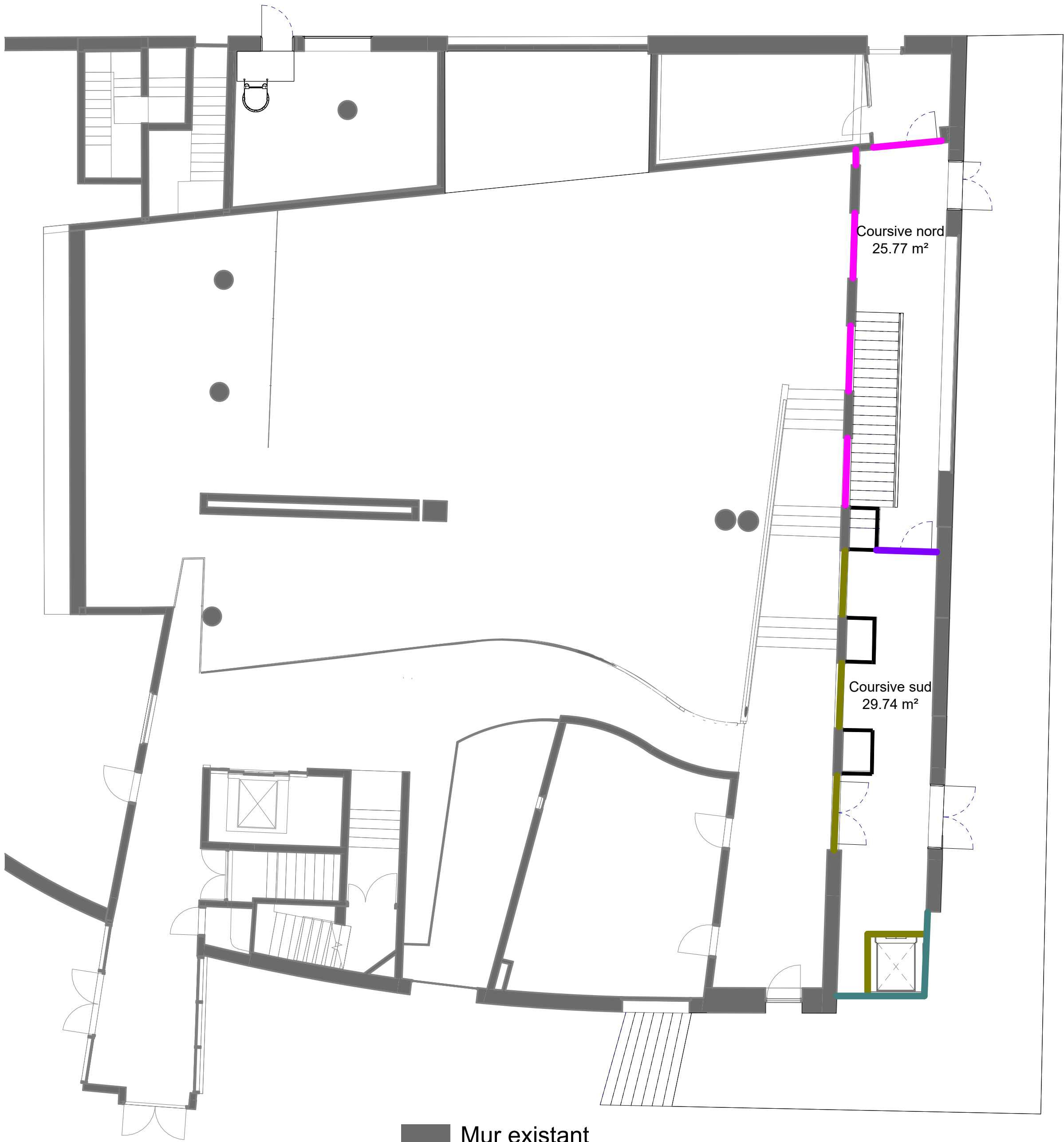

- Mur existant
- Parpaings pleins 20cm posés sur dalle sur ressorts
- Parpaings pleins 20cm désolidarisé sur semelle viscoélastique
- Maçonnerie créé non désolidarisée
- Cloison sèche 98/48 - Rw + C > 47 dB - EI 60
- Cloison sèche 98/48 DuoTech Rw + C > 53 dB
- Cloison sèche EI 60
- Cloison sèche EI90
- Cloison sèche EI120
- Cloison vitrée EI90
- Cloison vitrée EI60
- Cloison vitrée

PROJET: CNSMDP - Création du studio 3D		PHASE: DCE	NOM DU PLAN: PLAN DE REPERAGE CLOISONS N0		FORMAT: A2	ECHELLE: 1/200	INDICE: 0	DATE: 04/2025	N°: 311.6.1
MAÎTRISE D'OUVRAGE	ARCHITECTE (MAND.)	ARCHITECTE	ACOUSTIQUE	BET STRUCTURE	BET FLUIDES	BET AUDIOVISUEL	OPC		BUREAU DE CONTR.
Conservatoire National de Musique et de Danse de Paris 209 avenue Jean Jaurès, 75019 01 40 40 45 45	Clé Millet Architectes 21 rue de Bièvre 75005 01 53 10 11 66	TG.A 52 rue Bichat, 75010	Altia 5 rue de Cléry, 75002 01 53 00 90 65	AR-C 11 rue de René Goscinny, 75013 01 53 94 64 10	Ertem International 27 rue des Deux Communes, 93100 01 75 34 55 80	Scenarchie 16 Chem.des Fortes Terres 95300 01 42 43 03 93	Projectim 9 Allée des Champs,95270 01 30 29 94 03		Apave Infr. et Constr. Agence IDF Nord&Ouest 3 rond-point des Saules 78286 Guyancourt



- Mur existant
- Parpaings pleins 20cm posés sur dalle sur ressorts
- Parpaings pleins 20cm désolidarisé sur semelle viscoélastique
- Maçonnerie créé non désolidarisée
- Cloison sèche 98/48 - Rw + C > 47 dB - EI 60
- Cloison sèche 98/48 DuoTech Rw + C > 53 dB
- Cloison sèche EI 60
- Cloison sèche EI90
- Cloison sèche EI120
- Cloison vitrée EI90
- Cloison vitrée EI60

PROJET: CNSMDP - Création du studio 3D		PHASE: DCE	NOM DU PLAN: PLAN DE REPERAGE CLOISONS N-1		FORMAT: A2	ECHELLE: 1/200	INDICE: 0	DATE: 04/2025	N°: 311.6.2
MAÎTRISE D'OUVRAGE	ARCHITECTE (MAND.)	ARCHITECTE	ACOUSTIQUE	BET STRUCTURE	BET FLUIDES	BET AUDIOVISUEL	OPC		BUREAU DE CONTR.
Conservatoire National de Musique et de Danse de Paris 209 avenue Jean Jaurès, 75019 01 40 40 45 45	Clé Millet Architectes 21 rue de Bièvre 75005 01 53 10 11 66	TG.A 52 rue Bichat, 75010	Altia 5 rue de Cléry, 75002 01 53 00 90 65	AR-C 11 rue de René Goscinny, 75013 01 53 94 64 10	Ertem International 27 rue des Deux Communes, 93100 01 75 34 55 80	Scenarchie 16 Chem.des Fortes Terres 95300 01 42 43 03 93	Projectim 9 Allée des Champs,95270 01 30 29 94 03		Apave Infr. et Constr. Agence IDF Nord&Ouest 3 rond-point des Saules 78286 Guyancourt



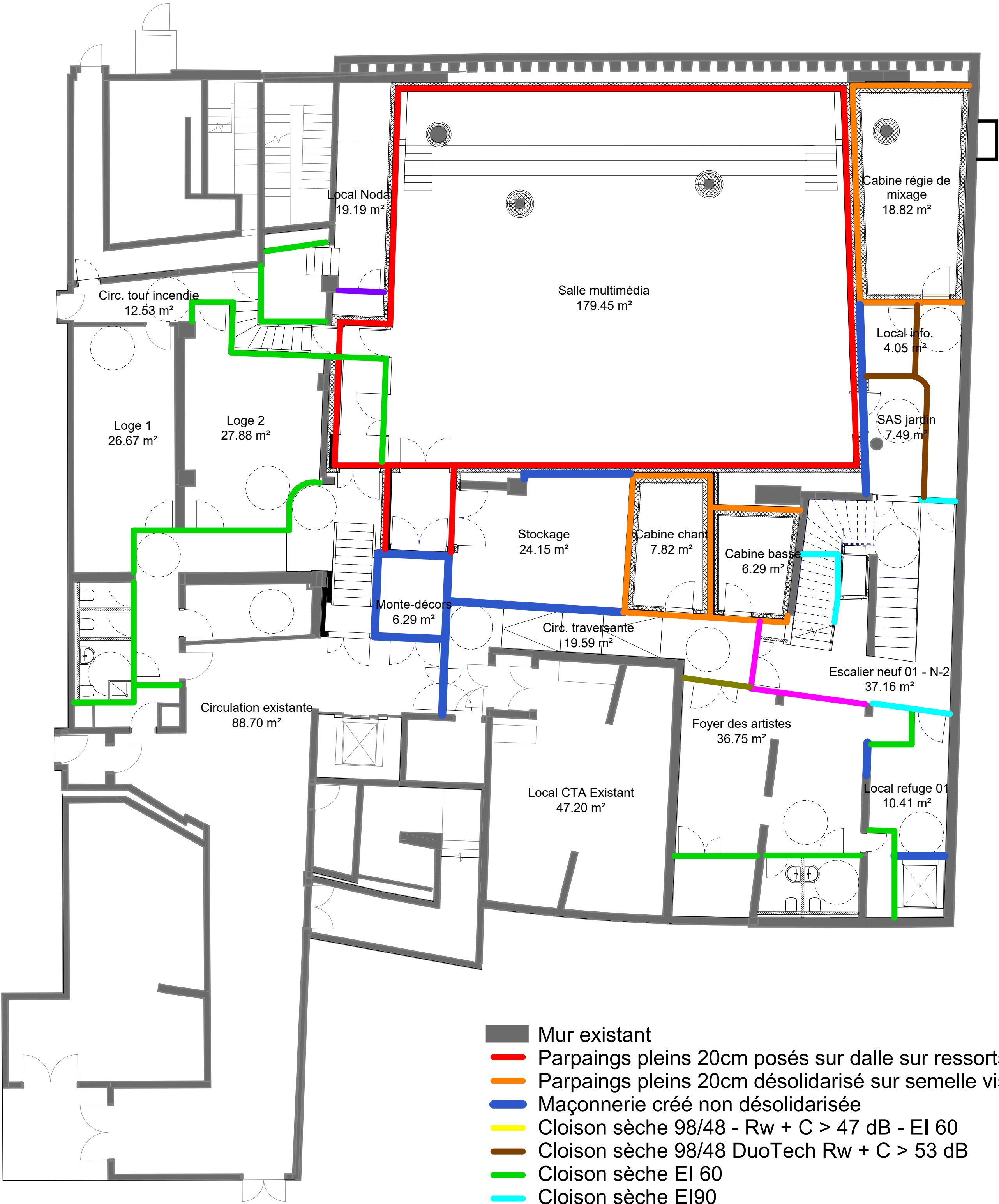

- Mur existant
- Parpaings pleins 20cm posés sur dalle sur ressorts
- Parpaings pleins 20cm désolidarisé sur semelle viscoélastique
- Maçonnerie créé non désolidarisée
- Cloison sèche 98/48 -  $R_w + C > 47$  dB - EI 60
- Cloison sèche 98/48 DuoTech  $R_w + C > 53$  dB
- Cloison sèche EI 60
- Cloison sèche EI90
- Cloison sèche EI120
- Cloison vitrée EI90
- Cloison vitrée EI60

PROJET: CNSMDP - Création du studio 3D		PHASE: DCE	NOM DU PLAN: PLAN DE REPERAGE DES CLOISONS N-2		FORMAT: A2	ECHELLE: 1/200	INDICE: 0	DATE: 04/2025	N°: 311.6.3
MAÎTRISE D'OUVRAGE	ARCHITECTE (MAND.)	ARCHITECTE	ACOUSTIQUE	BET STRUCTURE	BET FLUIDES	BET AUDIOVISUEL	OPC		BUREAU DE CONTR.
Conservatoire National de Musique et de Danse de Paris 209 avenue Jean Jaurès, 75019 01 40 40 45 45	Clé Millet Architectes 21 rue de Bièvre 75005 01 53 10 11 66	TG.A 52 rue Bichat, 75010	Altia 5 rue de Cléry, 75002 01 53 00 90 65	AR-C 11 rue de René Goscinny, 75013 01 53 94 64 10	Ertem International 27 rue des Deux Communes, 93100 01 75 34 55 80	Scenarchie 16 Chem.des Fortes Terres 95300 01 42 43 03 93	Projectim 9 Allée des Champs,95270 01 30 29 94 03		Apave Infr. et Constr. Agence IDF Nord&Ouest 3 rond-point des Saules 78286 Guyancourt